

Travel the Medical Seongnam

# 2018 성남시국제의료관광컨벤션

# SIMTTC

Seongnam International Medical Tourism Convention

2018. 9. 14(금) - 9. 16(일) | 10:00 ~ 18:00

개막식 | 9.14(금) 10:30    장 소 | 성남시청

### 전시회

성남시의료관광전  
성남시의료기기산업전

### 부대행사

국제컨퍼런스  
비즈니스상담회(의료관광/의료기기)  
의료관광캠프투어  
취업상담회  
특별체험관

### 체험이벤트

메디컬피트니스/어린이약국체험/구강검진  
두피검사/금연버스/한방체험/할랄문화체험 등

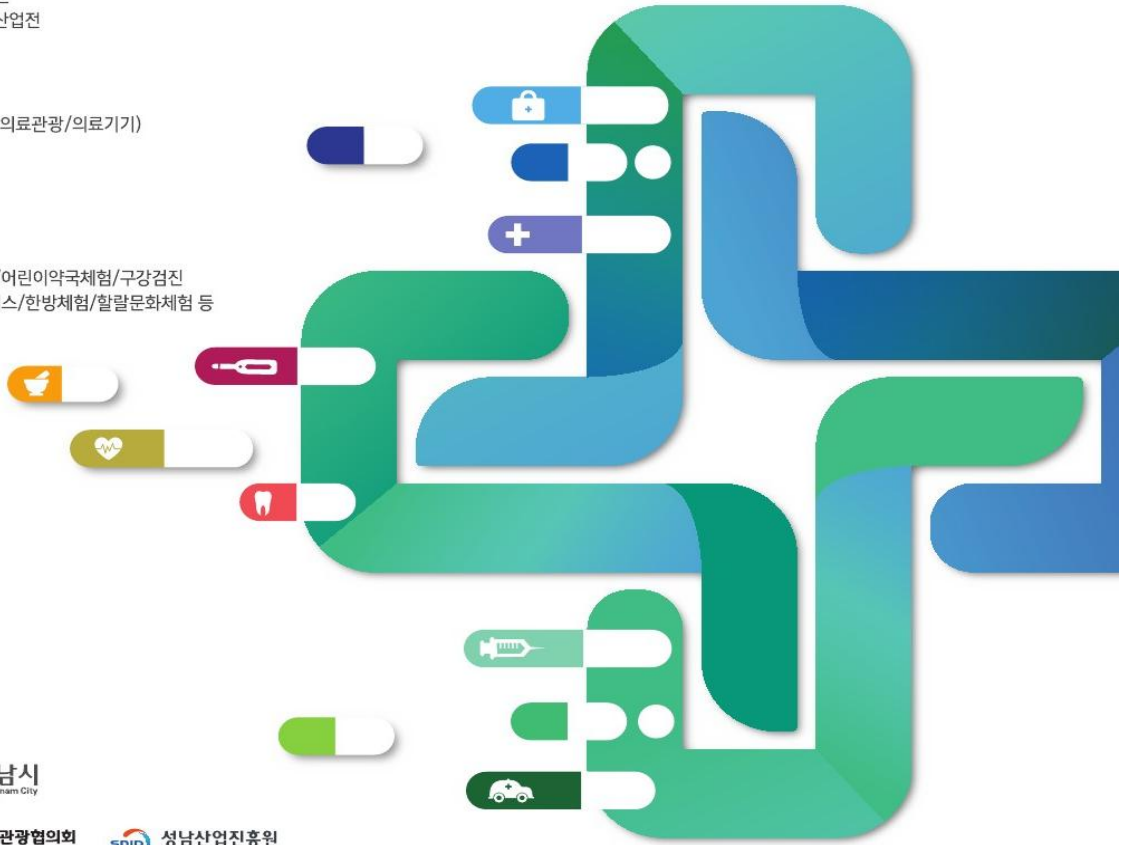

주최  성남시  
Seongnam City

주관  성남시의료관광협의회  
Seongnam Medical Tourism Association     성남산업진흥원  
Seongnam Industry Promotion Agency

후원  문화체육관광부  
Ministry of Culture, Sports and Tourism     성남시의사회  
Seongnam Medical Association     성남시 치과의사회  
Seongnam Dental Association     성남시한의사회  
Seongnam Korean Medical Association     성남시약사회  
The Seongnam Pharmaceutical Association

 성남시간호사회  
Seongnam Nurses Association     성남시의료원  
Seongnam Medical Center     Global Inspiration  
세계속의 경기도     한국관광공사  
Korea Tourism Organization     경기관광공사  
Gyeonggi Travel Service Association     KIDI  
한국보건산업진흥원

 VKC (재) 한국방문위원회  
VISIT KOREA COMMITTEE     한국중앙전시물류협회  
Korea Central Exhibition & Association     (사) 대한숙박업중앙회  
ACCUMMIDATION ASSOCIATION OF KOREA     메디스타 (주)  
메디스타 (주) 대구의료관광진흥원



의료관광 1번지 성남을 여행하라!

# 2018성남시국제의료관광컨벤션

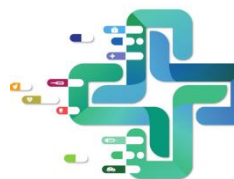

Q : 2018년 성남시에서 개최되는 국제의료관광컨벤션! 어떤 행사인가요?

A : 성남시의 의료관광/ 의료기기/ 게임산업/ 판교테크노밸리 등을 한 자리에서 만나볼 수 있는 행사입니다.

## | 행사장 : 성남시청

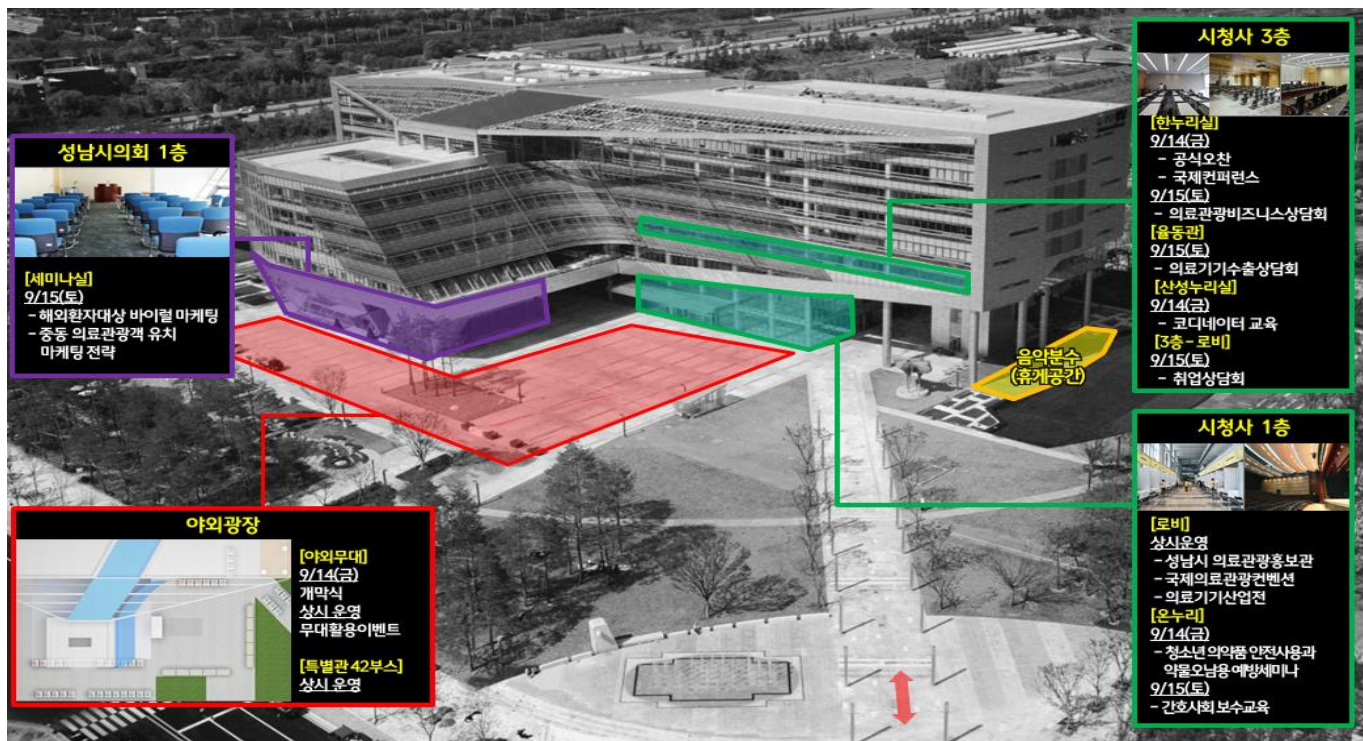

## | 주요내용

전시	 의료관광전	 의료기기 산업전	부대 행사	 국제 컨퍼런스	 세미나, 강연	 의료관광 팸투어	 비즈니스 미팅	 취업 상담회	 네트워킹 파티
	특별 관	 K-뷰티 체험관		 글로벌 게임 체험관	이벤트 체험	 어린이 약국체험	 구강검진	 금연버스	 체성분 분석



| 프로그램 진행 계획 (전시/부대행사)

9. 14(금)

09:00-10:30	등록			전시회
10:30-12:00	개막식 & 라인투어 (성남시청 야외광장)			
12:00-13:00	공식오찬 (한누리실)			
13:00-17:30	국제컨퍼런스 (14:00-17:30, 3F, 한누리실)	청소년의약품 안전사용과 약물오남용 예방교육 세미나 (14:00-16:00, 1F, 온누리실)	코디네이터 심화교육 (13:00-15:00, 3F, 산성누리실)	
17:30-18:00	-			
19:00-21:00	네트워크파티 (밀리토피아호텔, 2F, 그랜드볼룸)			



9. 15(토)

09:00-12:00	간호사회 보수교육 (09:00-18:00, 1F, 온누리실)	해외환자대상 바이럴마케팅 (10:00-12:00, 시의회 1F, 세미나실)	의료기기 수출상담회 (10:00-12:00, 시의회 1F, 로비)	의료관광 바이어 팸투어 (08:50-12:00)	전시회
12:00-13:00		-	바이어 오찬 (12:00-13:00, 3F, 구내식당)		
13:00-17:30		외국인 환자를 위한 국가별 상품개발전략 (14:00-16:00, 시의회 1F, 세미나실)	취업 상담회 (14:00-17:30, 3F, 로비)	의료기기 수출상담회 (13:00-17:30, 시의회 1F, 로비)	





# 성남시민과 함께 즐기는 국제의료관광컨벤션!

## 시민들은 무엇을 즐길 수 있을까요?



### 판타스틱 매직쇼 / 무지개 버블&벌룬쇼 9.14(금) / 9.15.(토) 오후 2시~2시반 시청 야외광장

신문지 마술, 휴지 마술, 링 마술, 플로팅 테이블 등 많은 사랑을 받고 있는 제로매직의 특별한 공연!  
어른들에게는 동심을, 아이들에게는 꿈과 희망을 줄거예요 :-D



### 글로벌 게임 체험관 9.14(금) ~ 9.16.(일) 시청 야외광장 글로벌체험관

게임 좋아하는 성남시민 모여라! 게임을 사랑한다면 절대 지나칠 수 없는 글로벌 게임 체험관!  
PC 게임 / 모바일게임 / VR 게임 등 세계적으로 각광받는 한국의 게임을 만나볼 수 있어요 ☺

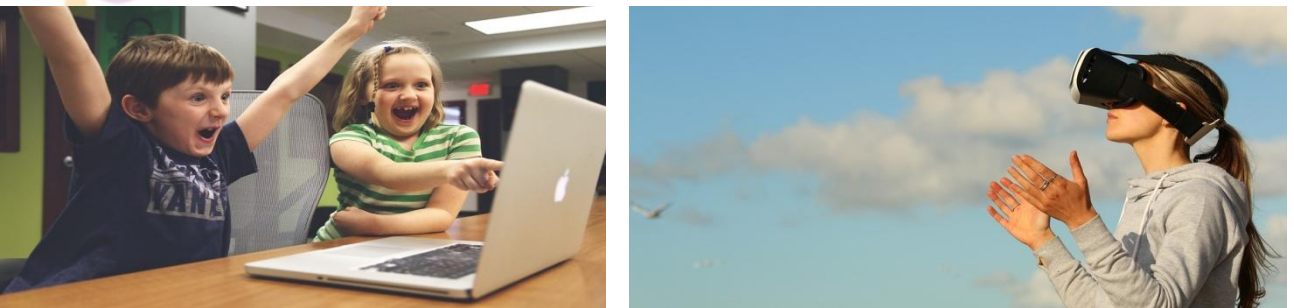

### K-뷰티 / 한방 체험관 9.14(금) ~ 9.16.(일) 시청 야외광장 K-뷰티 체험관 / 한방 체험관

성남시의 의료기술을 시민들도 함께 참여할 수 있어요 ☺  
K-뷰티 체험과 한방체험을 통해 건강한 아름다움을 찾을 수 있어요

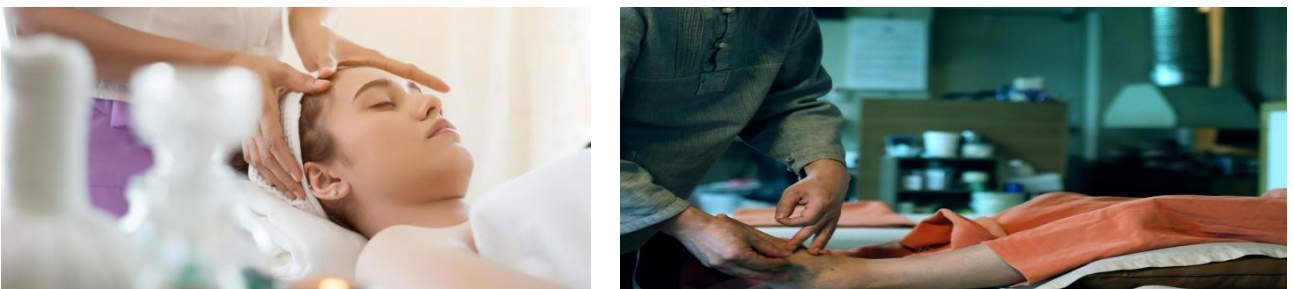

그 외에도 **경품추첨, 과녁 맞추기, 비누 만들기** 등 다양한 체험 행사로 시민들과 함께 즐기는 축제를 준비하고 있으니, 날 좋은 9월 성남시국제의료관광컨벤션을 함께 즐겨보세요! ☺



# 2018성남시국제의료관광컨벤션 참가하기!

볼거리, 즐길거리, 배울거리 많은 이번 국제의료관광 컨벤션!  
어떻게 참가하면 되는지 참여방법을 안내 해 드릴게요 ☺



## | 사전 등록하기

참가하고 싶은  
기관 / 기업이라면 ?



참가업체  
등록하기

참가하고 싶은  
개인이라면 ?



사전  
등록하기

## | 행사 당일 참관 안내

### 사전등록자 (일반/단체)



온라인  
사전등록



등록부스에서  
출입증 발급



입장

### 현장등록



행사장 방문



등록카드 작성



등록부스에 제출하고  
출입증 발급



입장

### 초청장 소지자



행사장 방문



초청장 제시하고  
등록카드 작성



등록부스에 제출하고  
출입증 발급



입장



두근두근! 당신을 만나게 될,

# 2018 성남시국제의료관광컨벤션 행사장 찾아오는길!

2018 성남시 국제의료관광컨벤션은 시민에게 가장 가까운 곳, 성남시청에서 개최됩니다! ☺



## | 찾아오는 길

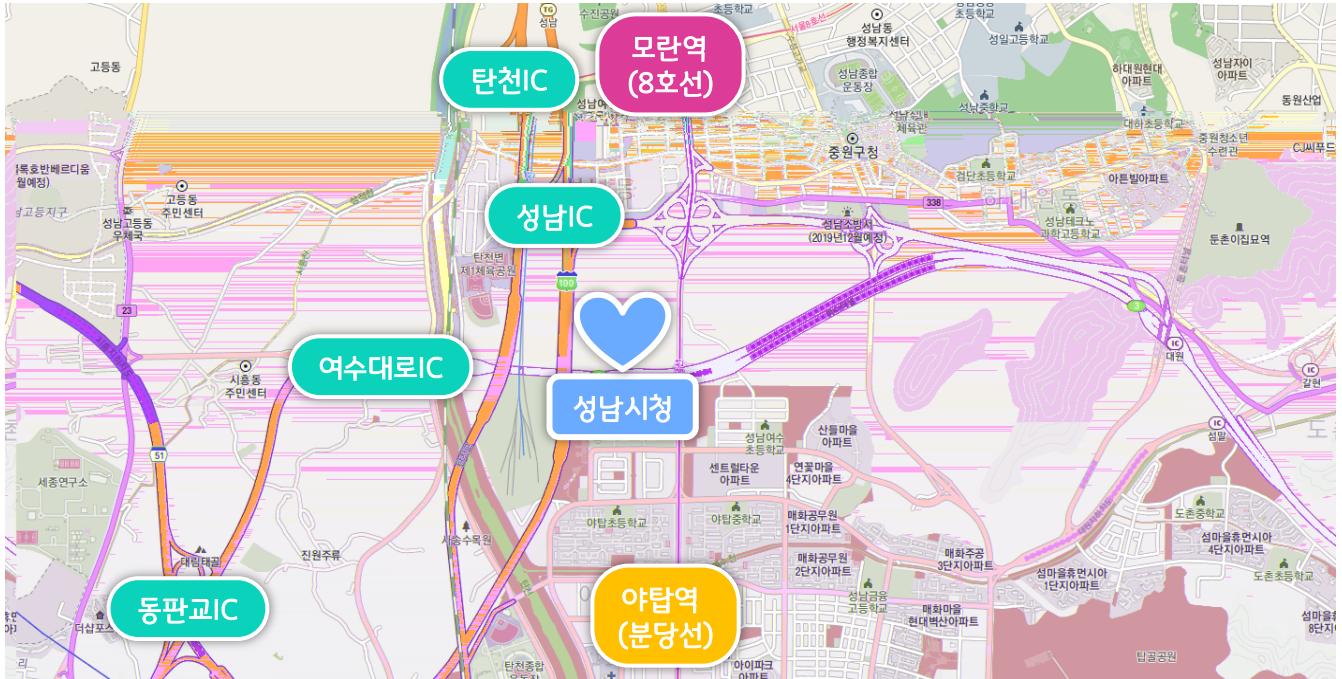

경기 성남시 중원구 성남대로 997(여수동) | 성남시청 및 야외광장

## | 대중교통 이용 시

구분	이용노선	이용방법
지하철	8호선	모란역 11번 출구 일반버스 : 9, 17, 51, 52, 57, 17-1, 17-1A, 116-3, 340, 340-1 환승(2번째 정류장)
	분당선	모란역 5·6번 출구 마을버스 : 8, 76 / 광역버스 : 9403 일반버스 : 5, 9, 15-1, 17, 17-1, 17-1A, 33, 50, 50-1, 51, 52, 55-1, 57, 60, 116, 116-3, 119, 200, 220, 240, 330, 340, 340-1, 350 환승(1번째 정류장) ※ 도보 이용 시 5번 출구 야탑방향으로 성인 보통걸음 약 20분 정도 소요
		야탑역 1번 출구 (후면·전면) 마을버스 : 8, 73-1, 76, 251 (2번째 정류장) 광역버스 : 3000, 4000, 9403, 9408 (2번째 정류장) 일반버스 : 5, 9, 15-1, 17, 17-1, 17-1A, 50, 50-1, 51, 52, 55, 55-1, 57, 60, 119, 200, 220, 330, 340, 340-1, 350 (2번째 정류장) ※ 도보 이용 시 4번 출구 모란방향으로 성인 보통걸음 약 12분 정도 소요
버스	광역버스	3000, 4000, 9403, 9408
	시내버스	116, 116-3, 119, 15-1, 17, 17-1, 17-1A, 200, 220, 240, 33, 330, 340, 340-1, 350, 5, 50, 50-1, 51, 52, 55, 55-1, 57, 60, 9
	마을버스	8, 73-1, 76, 251

2018 성남시국제의료관광 컨벤션 사무국 연락가능시간. 월-금 10:00-17:00

Tel. 02 - 2152 - 5002 | Fax. 02 - 3401 - 2572 | E-mail. [2018simtc@gmail.com](mailto:2018simtc@gmail.com)

